

REALIZZAZIONE DI NUOVO EDIFICIO PER MENSA SCOLASTICA

Ubicazione: via S.G. Salato n°38 ID Catastali: Foglio 3 mappali 18 - 19

Richiedenti Amministrazione Comunale di Busano	Progettista Arch. FALETTA GILBERTO
---	---------------------------------------

C.F. FLT GBR 55D25 B284U P.IVA 03756370015
CEL.3356349120 MAIL. g.architetfifaletto@gmail.com

Allegati	Contenuti	Scala
TAV 2/3	PROGETTO DEFINITIVO - ESECUTIVO PIANTE - SEZIONE	varie

Data: Novembre 2022	rif: 22440 DEF ESE Costruzione mensa
---------------------	--------------------------------------

ARCHITETTURA
GA&M
FALLETTO

Via Marconi 29, 10086 Rivarolo C.se (TO)
Tel: 0124/440875 Cell:3356349120 E-mail: arch.faletto@gmail.com

PIANTA PIANO TERRA SCALA 1:50

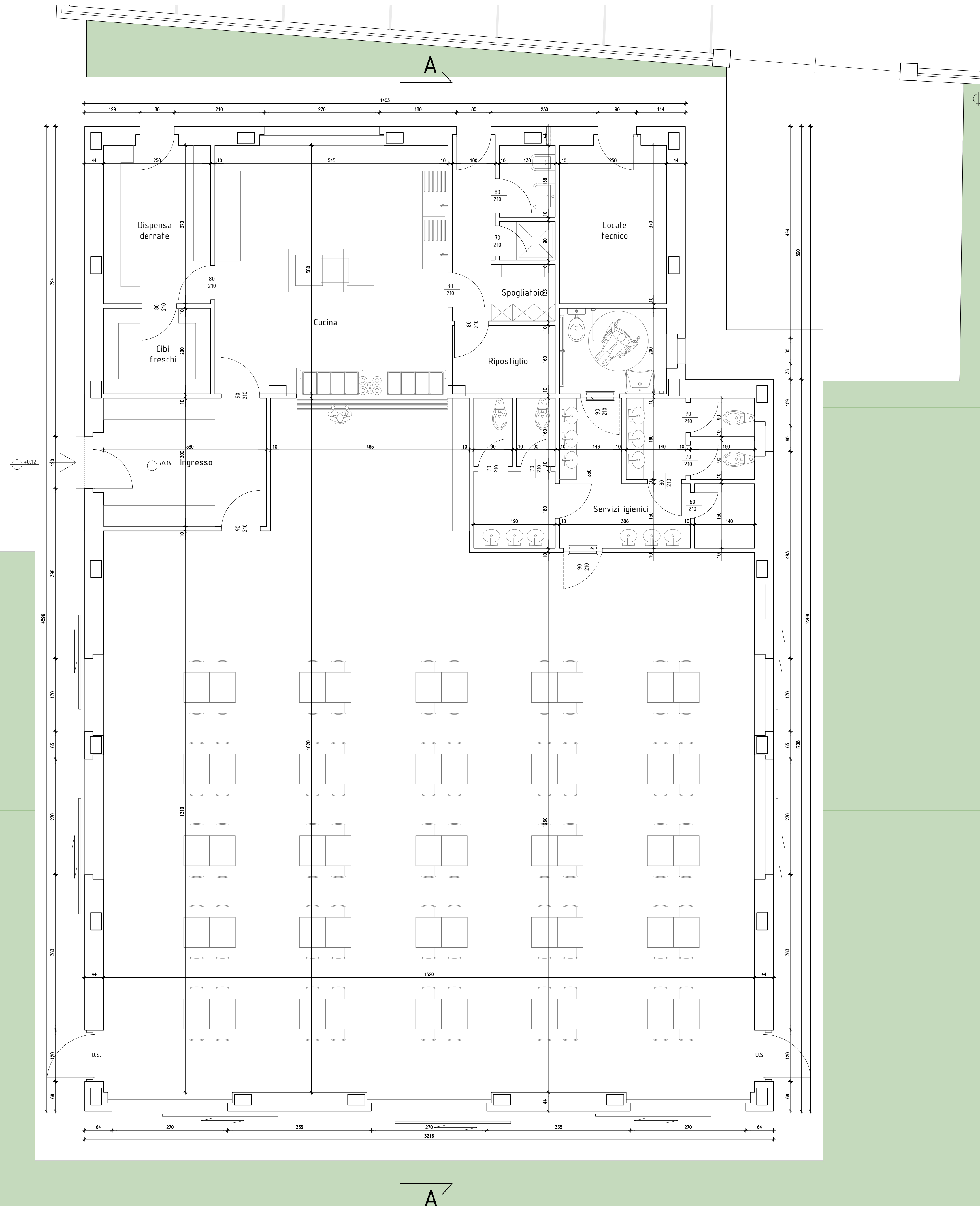

PIANTA PIANO PRIMO SCALA 1:100

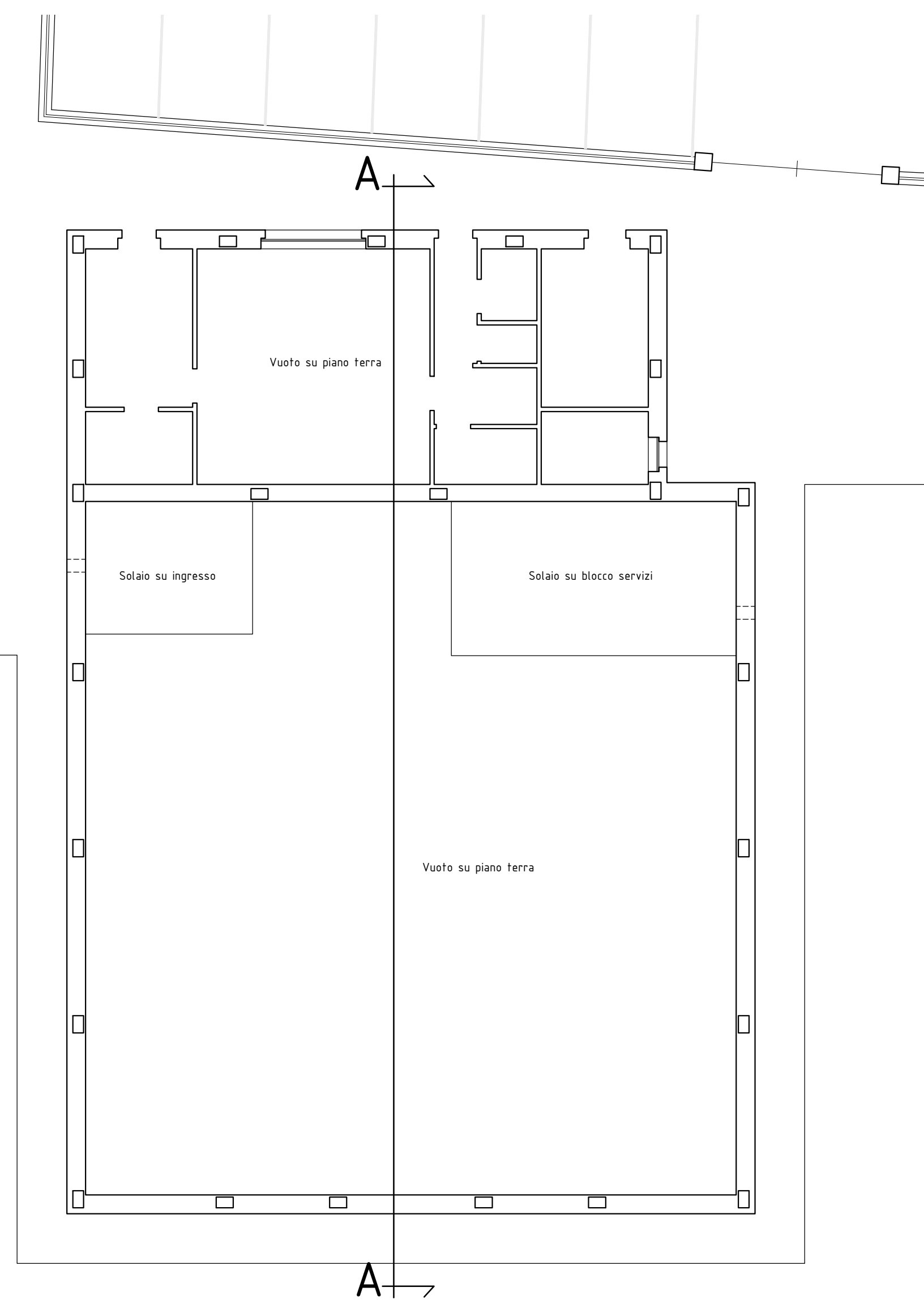

PIANTA COPERTURA SCALA 1:100

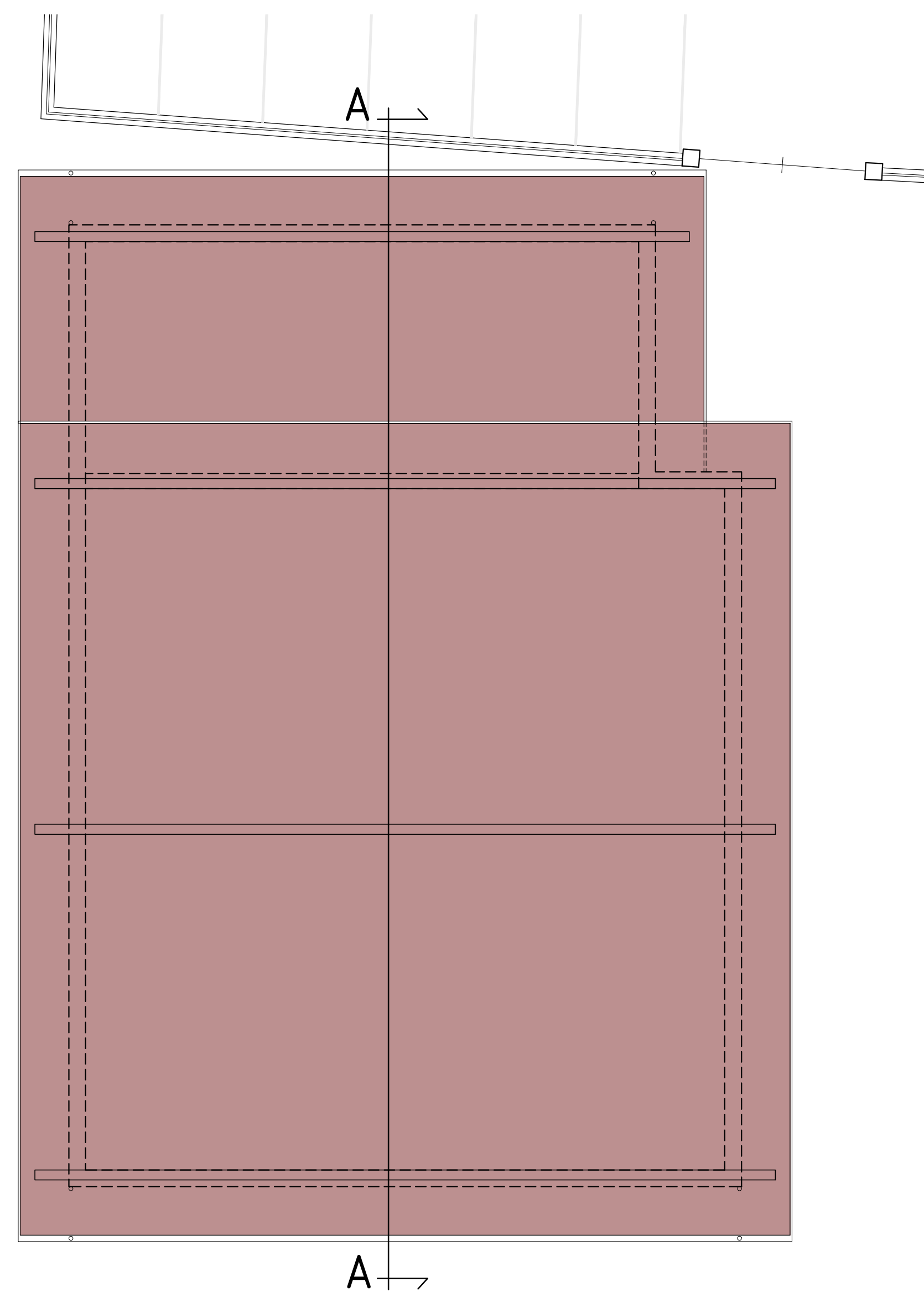

SEZIONE A-A SCALA 1:50

